Freinet info n°51

Juin 2022

S'abonner

JCoop, numéro 25

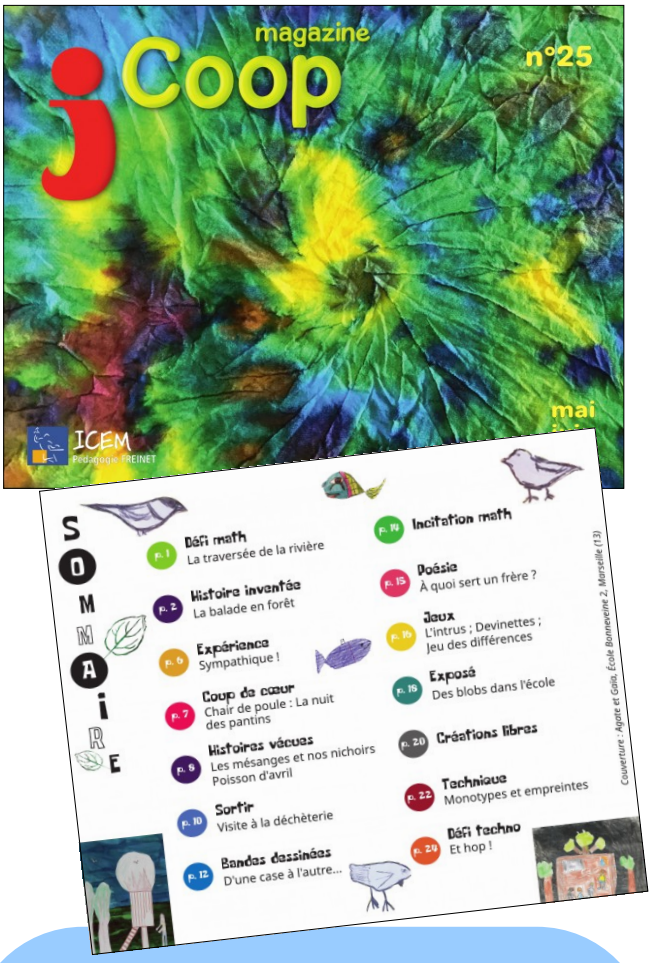

Jmag, numéro 343

L'agenda

Toutes les rencontres des groupes de travail de l'ICEM dans les départements, les régions.

BTj, numéro 591

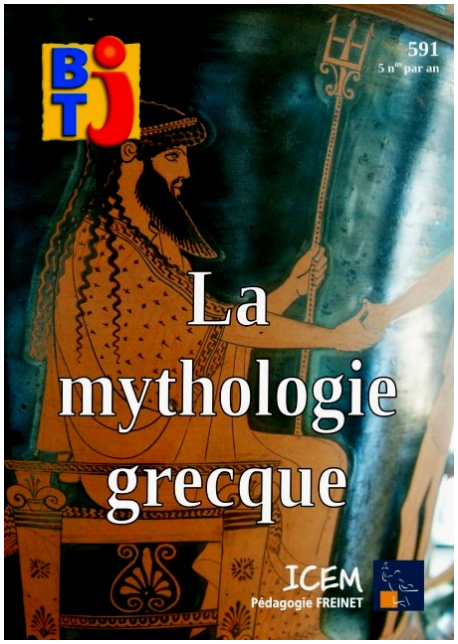

ICEM-Pédagogie Freinet : 10, chemin de la Roche-Montigny 44000 Nantes

02 40 89 47 50 secretariat@icem-freinet.org

Mouvement international Freinet

Freinet info n°51

Juin 2022

S'abonner

22 au 31 juillet 2022

Agadir, Rencontre Internationale des Éducatrices et Éducateurs Freinet

Cet été,en plus de nos stages régionaux, se former à la pédagogie Freinet c'est aussi se former au niveau international avec la Rencontre des Éducatrices et Éducateur Freinet à Agadir au Maroc. L'occasion de partager des expériences, des pratiques de classes, des productions de documents, des publications et réflexions sur la pédagogie Freinet en tenant compte des différents contextes du pays hôte et de tous les autres pays qui participent à la rencontre.

Le thème : TECHNIQUES FREINET, DROIT À L'ÉDUCATION, EN TEMPS DE PANDÉMIE

Une pédagogie populaire digne de ce nom n'est pas seulement celle qui fonctionne en temps normal, en temps de paix, mais peut-être surtout aussi en temps de crise, de pandémie, de guerre. C'est le cas de la pédagogie Freinet, et c'est ce qui sera montré et partagé lors des rencontres d'Agadir.

Inscription jusqu'au 15 juin 2022

Sur le site

La correspondance scolaire

La correspondance scolaire consiste à établir une relation privilégiée entre deux classes plus ou moins éloignées.
Les échanges peuvent être individuels et collectifs, sous forme de lettres personnelles, d'affiches, de colis contenant des créations, des recherches...

Trouver des correspondant·es :

https://www.icem-pedagogie-freinet.org/correspondants

À découvrir

Coéducation, communication avec les familles

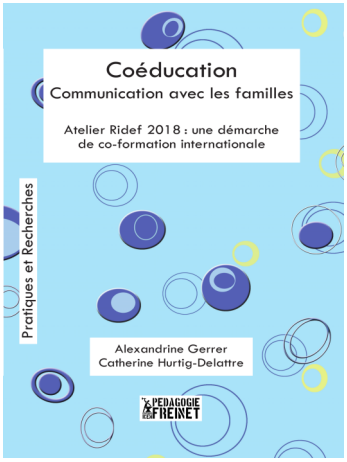

Ce document sur la coéducation en pédagogie Freinet est « une invitation à la prise de recul pour permettre un recentrage sur les questions quotidiennes de la coéducation ici et maintenant ».

La Classe-Plaisir
Ou comment faire vivre
1001 plaisirs d'apprendre

La bascule !

Un de mes loulous de CE1 ne vient pas du tout à l'école depuis l'année dernière pour une raison hallucinante : il joue aux jeux vidéos toute la nuit et sa maman qui l'élève seule nous dit qu'il ne veut pas l'écouter pour lui donner son écran.

Surréaliste !

Découvrir la suite ? C'est par ici...

ICEM-Pédagogie Freinet : 10, chemin de la Roche-Montigny 44000 Nantes

02 40 89 47 50 secretariat@icem-freinet.org

Mouvement international Freinet